

NUEVA

Revista

Page  
# 87

# Datos

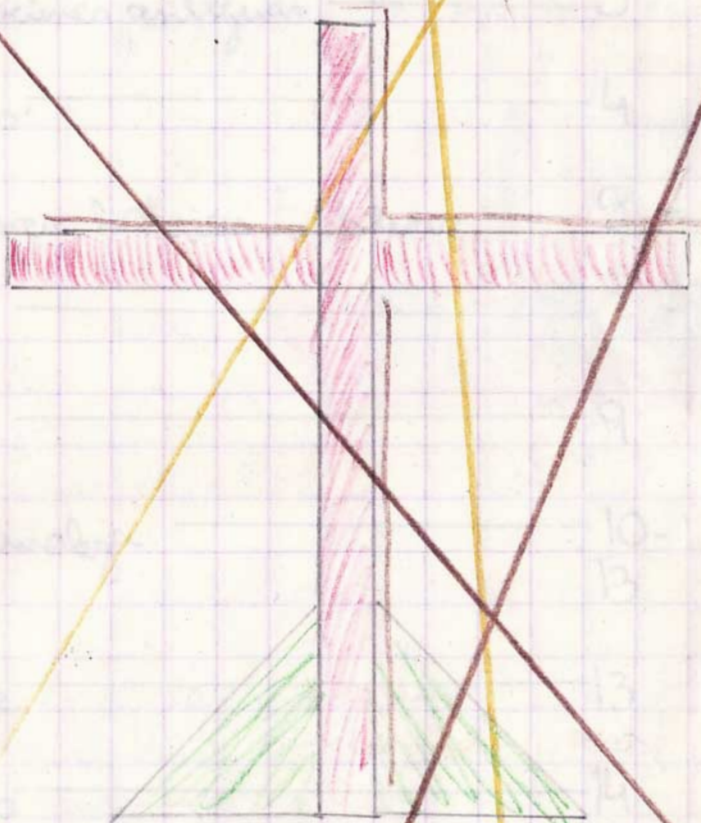

MASCOR

NOVA

Datos

1950

# INDICE

	Pág.
Computación	1 - 2
Civilizaciones antiguas	3
Giantos	4
Unigueros históricos chilenos	5 - 6
Imágenes	7 - 8
Perros	9
La naturaleza	10-11-12- 13
Chiste	13
Cartas	14
Parques nacionales	15
Adelanto	15

# Computación

¿Cuál fue el primer computador?

Aun que usted no lo crea el primer computador fue el ABACO.

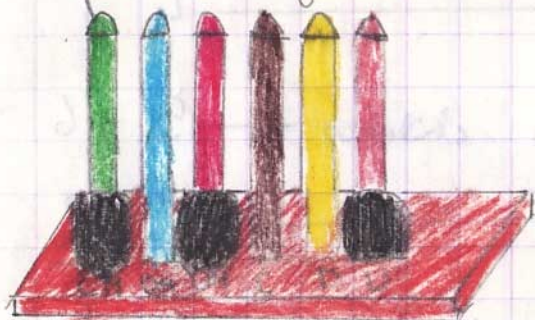

ABACO

Vocabulario

**ALU:** Unidad Aritmética Lógica. Son los circuitos en la unidad central de procesamiento, donde se realizan los cálculos y las comparaciones.

**ASCII:** Código Estándar Americano para el Intercambio de Información. Es una

manera normalizada de representar letras y números, con números binarios de ocho dígitos

**ALGORITMO:** Es el conjunto de pasos que resuelven un problema

**AND:** Un relacionador o término condicional que indica que una condición compuesta es verdadera si y sólo si - ambas subcondiciones también lo son.

- Cierta combinación de transistores ("puerta") que marca una pulsación en cada uno de sus dos terminales.

**ALMACENAR:** Un computador "almacena" información en su memoria en, discos magnéticos, circuitos, etc.

# Civilizaciones

## Antiguas

### Mesopotamia

Entre los ríos Eufrates y Tigris está situada la Mesopotamia.

El Eufrates de 2.680 Kilómetros de largo, y el Tigris de 1.850 Kilómetros, nacen al este de la Turquía moderna. Luego de descender por estrechos y profundos gargantos, se inclina uno hacia el este y otro hacia el oeste.

Después se aproximan y forman una llanura de más de 270 mil  $\text{km}^2$ , esta llanura es la Mesopotamia propiamente tal.

En tiempos antiguos, la desembocadura de estos ríos estaba separada por una región pantanosa, la que paulatinamente ha sido rellenada por el continuo avance de sedimentos. Por eso, en la actualidad ambos desembocan a través de un brazo común.

CONTINUA

# Vientos

CONTINUACIÓN

Nombre	Lugar	Tipo
<u>Chinook</u>	USA	Viento descendente cálido
<u>Ciclón</u>	Océano Índico	Remolino de viento tropical
<u>Sardinas</u>	América Central	Ciclón Tropical
<u>Etesias</u>	Mediterráneo Occidental	Viento seco de verano
<u>Föhn</u>	Alpes	Viento descendente cálido y seco.
<u>Harmattan</u>	Costa de la Alta Guinea	Viento seco precursor de polvo del norte
<u>Huacais</u>	Indias occidentales	Ciclón tropical
<u>Huacaindo</u>	Pacífico meridional	Ciclón tropical
<u>Mistral</u>	Francia meridional	Viento frío
<u>Pampas</u>	Sudamérica	Tempestad causada por aire frío del norte.

# Uniformes Históricos

## Chilenos (militares)

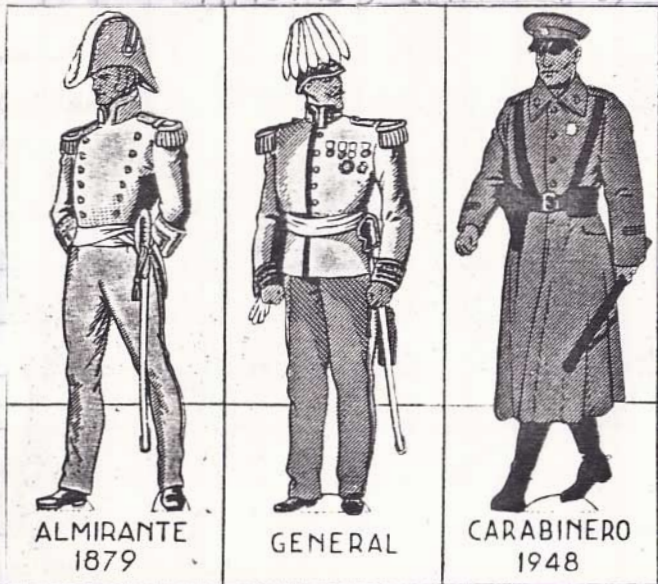



ARTILLERIA  
1823



CABALLERIA  
1827



HUSAR  
1829



TROPAS  
INDIGENAS



INFANTERIA



GENERAL

# Ingles

Father: Papá

Mother: Mamá

Kitchen: Cocina

Living: Sala de Estar

Woman: Mujer

She: ella

He: él

We: nosotros

They: Nosotros

Eggs: huevos

potatoes: papas

Chicken: pollo

Apple: Manzana

Orange: Naranja

Red: Rojo

Black: Negro

Green: Verde

Salt: Sal

Water: Agua

Yellow: Amarillo

Pepper: Pimienta

Ice Cream: Helado

Beeg: Vaca

Oil: aceite

Pink: Rosado

Artichoke: Algachofa

# Perros

Boletín de notas de los perros más conocidos.

PERROS, RAZA	Inteligencia	Docilidad	Valor	Oligato	Agraciado	Salud	Vivacidad	Adiestramiento	Fidelidad	Belleza
De aguas	9	8	7	8	7	7	8	10	9	8
Collie	8	8	8	8	8	7	8	9	9	8
Lulú	8	7	8	8	8	7	8	8	9	8
Boxer	9	10	10	9	8	8	10	9	10	8
Pachón	8	7	8	8	8	8	8	7	8	7
Cocker	8	9	9	8	8	7	8	8	9	9
Schnautzger	8	9	8	8	8	9	9	10	8	8
Pastor alemán	10	9	10	10	9	9	9	10	10	10

En promedio el mejor perro es el:

**PASTOR ALEMÁN** con 96 puntos.



# La Naturaleza

Esta es la edad que pueden alcanzar algunos árboles que podemos encontrar fácilmente paseando por el bosque.

Planta

Años

Carpino	150
Fresno	250
Haya	300
Olmo	350
Hiedra	450
Alamo	500
Pino silvestre	570
Alerce	600
Narajón	630
Olivio	700
Élilo	1000
Abeto	1200
Encina	1500
Castaño	2000
Tejo	3000
Ciprés	3000

Plantas venenosas:

Argemón, Adelfa, Muquete, Ricina

Cada estrella un mes.

El día.... cae la estrella.....

3 de enero

21 de abril

4 de Mayo

24 de Julio

10 de Agosto

22 de Octubre

3-10 de noviembre

16 de noviembre

13 de diciembre

Aércules

Lira

Acuario

Acuario

Pezzo

Orión

Tauro

Leo

Géminis

Siete hierbas:

Albahaca:



Romero:

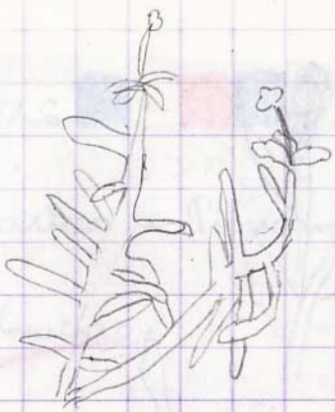

Ortiga de las siete perlas:

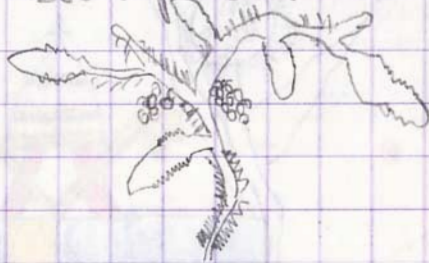

La hierba salvia

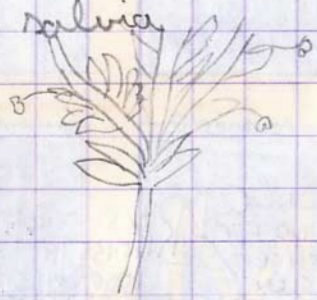

El cardo

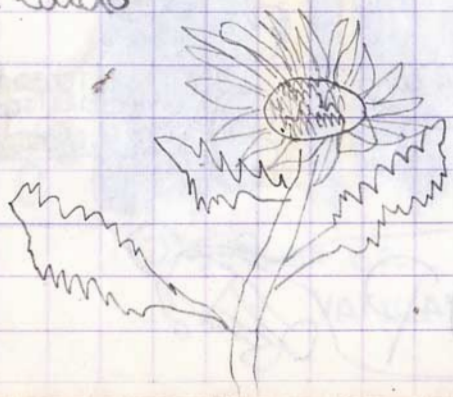

Mentad



Diente de león



# Chiste condorito

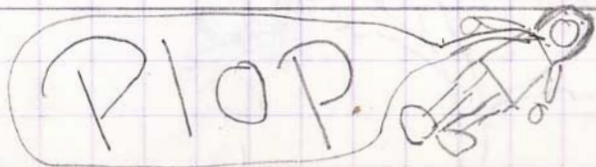
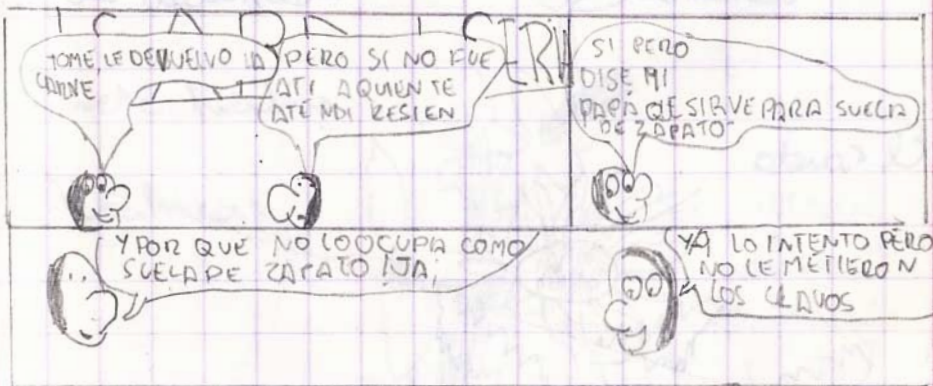

# Cartas

Mande sus cartas a Providencia 1645 Depto  
1603.

Gracias

Especial del Papa

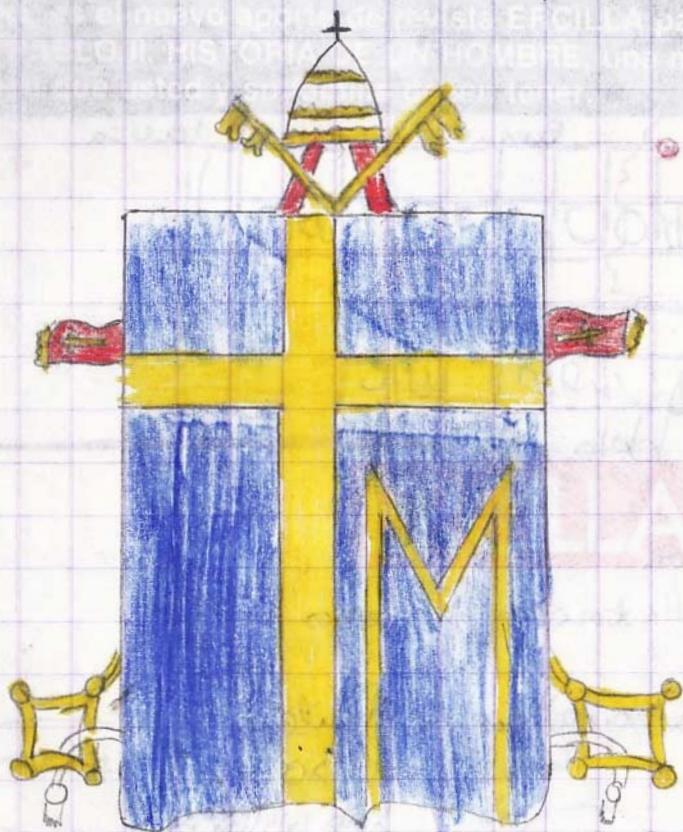

INSIGNIA DEL  
VATICANO

# Parques Nacionales De Chile

El parque nacional Lauca está ubicado en la I región.

Su superficie es de 137.883



Parque Nacional Lauca

## Adelanto

Computación

Uniformes Históricos Chilenos

Canta

Parques Nacionales de Chile



CHAG Y BATA LA PROXI  
MA AMIGOS

# Parques Nacionales De Chile

El parque nacional Lauca está ubicado en la I región.

Su superficie es de 137.883



Parque Nacional Lauca

## Adelanto

Computación

Uniformes Históricos Chilenos

Canta

Parques Nacionales de Chile



CHAG YASTA LA PROXI  
MA AMIGOS

ERCILLA

# JUAN PABLO II

## HISTORIA DE UN HOMBRE



MIECZYSLAW MALINSKI

2

TODO LOS MIERCOLES

ERCILLA

ERCILLA

ERCILLA

ERCILLA

ERCILLA

JUAN PABLO II/M. Malinski

JUAN PABLO II/M. Malinski

JUAN PABLO II/M. Malinski

JUAN PABLO II/M. Malinski

JUAN PABLO II/M. Malinski

6

5

4

3

2